

ZERO BUDYNKU
± 0,00 = 100,80 m n.p.m.

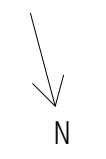

PRZEGRODY

	Ściana nośna
	Termoizolacja

UWAGI:
 KLASA KONSTRUKCJI: S4
 DREWNO: C22
 Drewno konstrukcyjne zabezpieczyć przed działaniem grzybów oraz owadów przez zaimpregnowanie drewna.
 Więźbę odworzyć zgodnie z stanem istniejącym.
 Rysunki należy rozpatrywać z rysunkami pozostałych branż. Wszystkie niezgodności należy zgłaszać Projektantowi.

IB BIURO ROZWOJU I REALIZACJI
 PROJEKTÓW BUDOWLANYCH
 HÖL-BUD sp. z o.o.
 Gostyń, ul. Płocka 44a, tel./fax. (24) 235 42 05

Nazwa inwestycji
 ROZBUDOWA, REMONT I PRZEBUDOWA BUDYNKU WRAZ ZE ZMIANA SPOSOBU UŻYTKOWANIA BUDYNKU BYŁEJ SZKOŁY NA CENTRUM OPIEKUNICZO-MIESZKALNE WRAZ Z BUDOWĄ SZAMBA SZCZELNEGO I NIEZBĘDNEJ INFRASTRUKTURY

Inwestor
 GMINA SZCZAWIN KOŚCIELNY
 UL. JANA PAWŁA II 10, 09-550 SZCZAWIN KOŚCIELNY

Adres inwestycji
 GORZEWO-KOLONIA,
 GMINA SZCZAWIN KOŚCIELNY, DZIAŁKA 28/2
 OBRĘB EWID. 0007, JEDNOSTKA EWID. 140405_2

Projektant
 mgr inż. arch. Tomasz Reszkowski
 upr.nr. MAZ/1059/PWOK/03

Sprawdzający
 mgr inż. Paweł Sebastian Kaźmierski
 upr.nr. MAZ/0100/PWOK/08

Opracował
 inż. Dominik Iwański

Tema rysunku
 PROJEKT TECHNICZNY - RZUT WIĘZBY DACHOWEJ

Skala 1:50 Data 04.03.2022 Numer K-7/7 Nr str 31